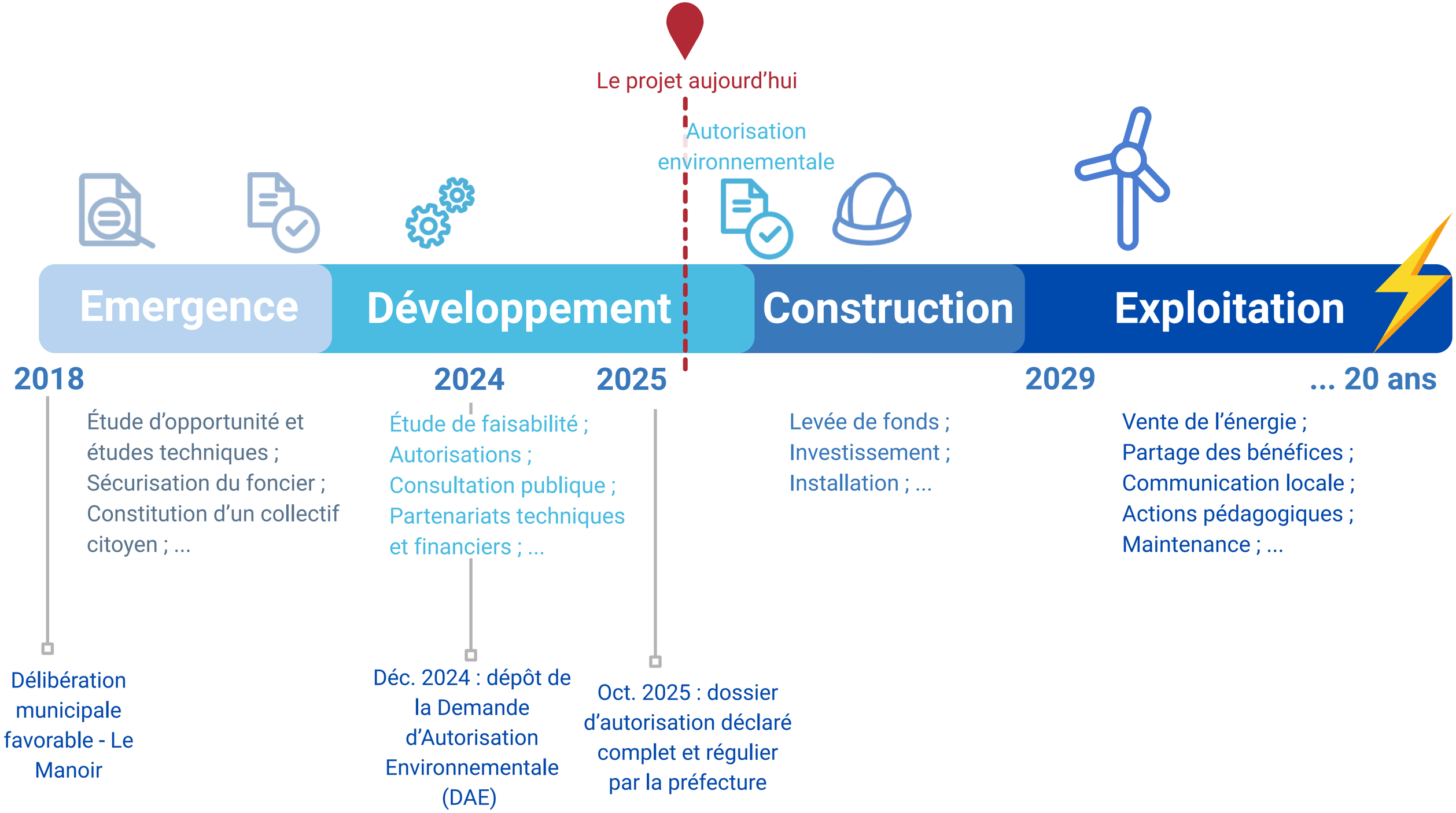
Le projet aujourd'hui
Autorisation environnementale
Emergence
Développement
Construction
Exploitation
2018
2024
2025
2029
... 20 ans
Étude d'opportunité et études techniques ; Sécurisation du foncier ; Constitution d'un collectif citoyen ; ...
Étude de faisabilité ; Autorisations ; Consultation publique ; Partenariats techniques et financiers ; ...
Levée de fonds ; Investissement ; Installation ; ...
Vente de l'énergie ; Partage des bénéfices ; Communication locale ; Actions pédagogiques ; Maintenance ; ...
Délibération municipale favorable - Le Manoir
Déc. 2024 : dépôt de la Demande d'Autorisation Environnementale (DAE)
Oct. 2025 : dossier d'autorisation déclaré complet et régulier par la préfecture